

Deze kaart is noordgericht.

Schaal 1: 12500

Hier bevindt zich Kadastraal object WADDINXVEEN C 3915  
Plasweg , WADDINXVEEN  
CC-BY Kadaster.



	<p><b>BEBOUWING</b></p> <p>a bebouwd gebied b gebouwen c hoogbouw d kas</p>		<p><b>WEGEN</b></p> <p>a autosnelweg b hoofdweg met gescheiden rijbanen c hoofdweg d regionale weg met gescheiden rijbanen e regionale weg f lokale weg met gescheiden rijbanen g lokale weg h weg met losse of slechte verharding i onverharde weg j straat/overige weg k voetgangersgebied l fietspad m pad, voetpad n weg in aanleg</p> <p><b>VIADUCT</b></p> <p>a viaduct</p> <p><b>TUNNEL</b></p> <p>a aquaduct b vaste brug c beweegbare brug d brug op pijlers</p>		<p><b>SPOORWEGEN</b></p> <p>a spoorweg: enkelspoor b spoorweg: meersporig</p> <p>a station b spoorweg in tunnel c tramweg</p> <p>a sneltram b sneltramhalte c metro bovengronds d metrostation</p> <p><b>HYDROGRAFIE</b></p> <p>a waterloop: smaller dan 3 m b waterloop: 3-6 m breed c waterloop: breder dan 6 m</p> <p>a Schsl b c d a duiker b grondduiker c afsluitbare duiker</p> <p><b>BODEMGEBRUIK</b></p> <p>a grasland met sloten b akkerland met greppels c boomgaard d fruitkwekerij e boomkwekerij f grasland met populierenopstand g loofbos h naaldbos i gemengd bos j griend k heide l zand m drasland, moeras n rietland o dodenakker, begraafplaats p overig bodemgebruik</p>		<p><b>OVERIGE SYMBOLEN</b></p> <p>a religieus gebouw b toren, hoge koepel c religieus gebouw met toren d markant object e watertoren f vuurtoren g gemeentehuis h postkantoor i politiebureau j wegvijzer k kapel l kruis m vlampijp n telescoop o windmolen p waterradmolen q windmotor r windturbine s oliepompinstallatie t seimast u zendmast v hunebed w monument x gemaal y kampeertrein z sportcomplex aa ziekenhuis ab PI ac Gp ad c boom ae schietbaan af afrastering ag hoogspanningsleiding met mast ah muur ai geluidswering</p>
--	---	--	---	--	--	--	--

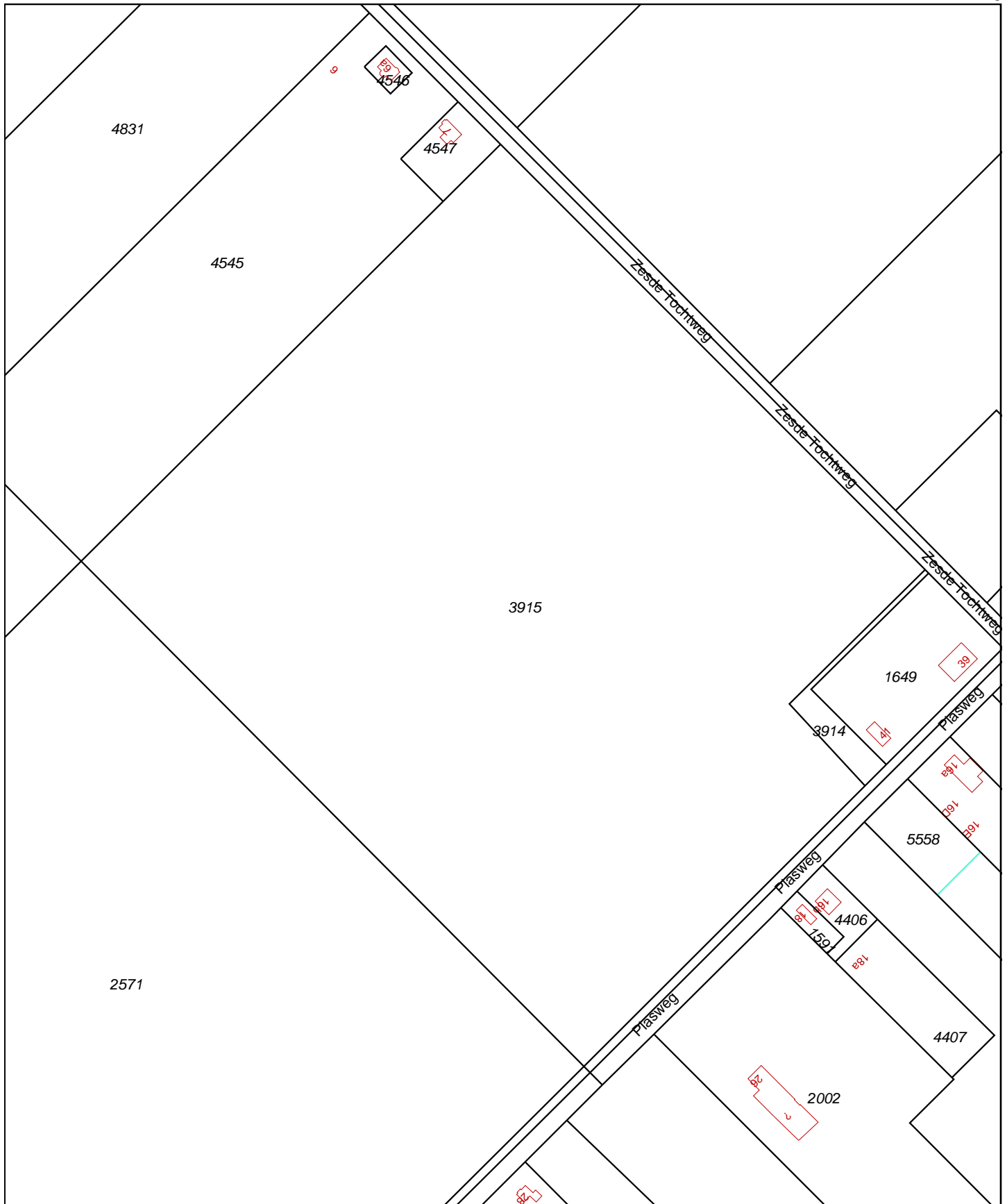

<p>12345 Deze kaart is noordgericht</p> <p>25 Perceelnummer</p> <p>Huisnummer</p> <p>— Vastgestelde kadastrale grens</p> <p>— Voorlopige kadastrale grens</p> <p>— Administratieve kadastrale grens</p> <p>— Bebouwing</p> <p>— Overige topografie</p> <p>Voor een eensluitend uittreksel, Apeldoorn, 26 januari 2016</p> <p>De bewaarder van het kadaster en de openbare registers</p>	<p>Schaal 1:3500</p> <p>Kadastrale gemeente WADDINXVEEN</p> <p>Sectie C</p> <p>Perceel 3915</p>	
---	---	--

Aan dit uittreksel kunnen geen betrouwbare maten worden ontleend. De Dienst voor het kadaster en de openbare registers behoudt zich de intellectuele eigendomsrechten voor, waaronder het auteursrecht en het databankenrecht.



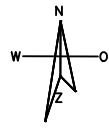
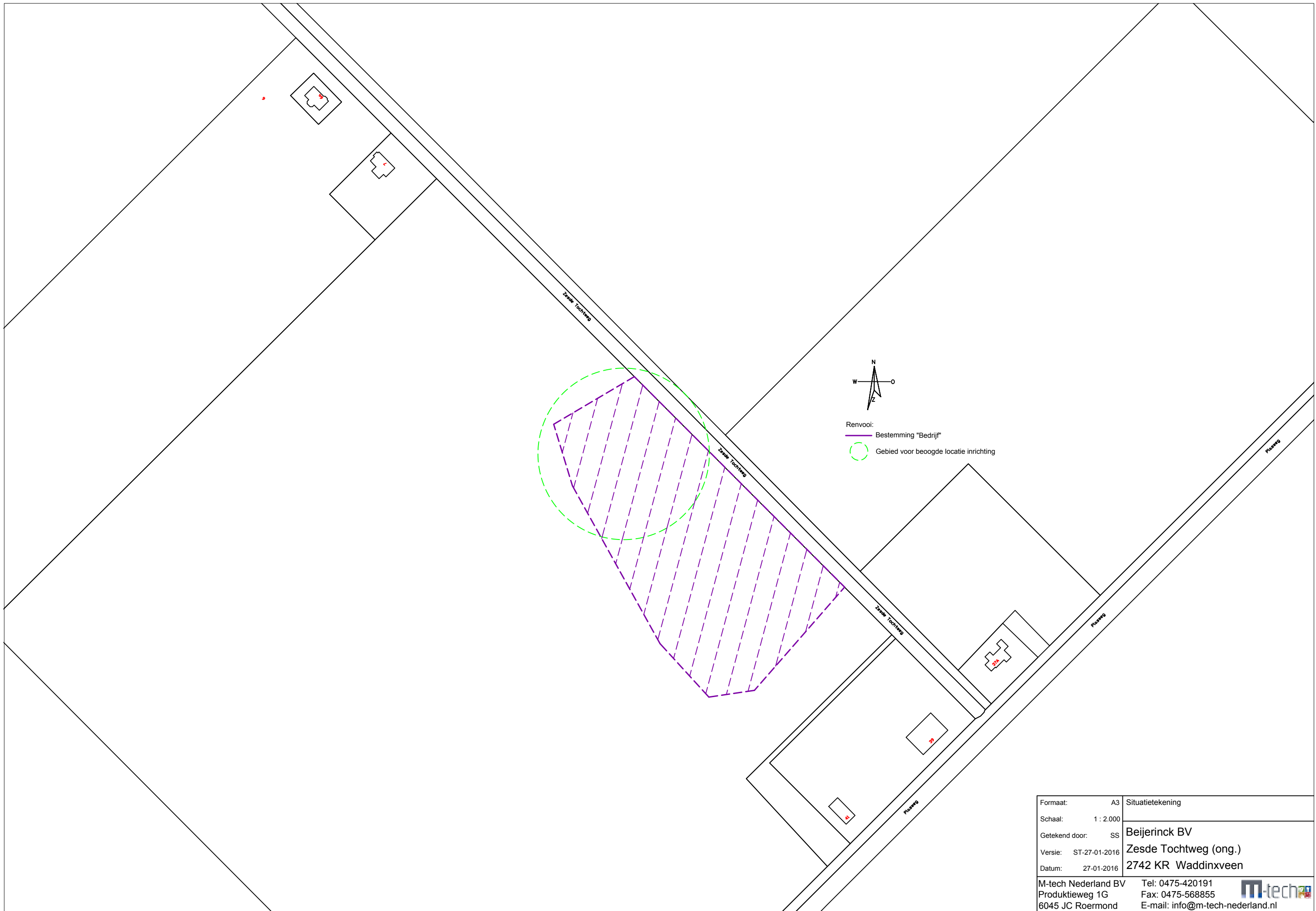

Renvooi:  
 — Bestemming "Bedrijf"  
 ○ Gebied voor beoogde locatie inrichting

Formaat:	A3	Situatietekening
Schaal:	1 : 2.000	
Getekend door:	SS	<b>Beijerinck BV</b>
Versie:	ST-27-01-2016	<b>Zesde Tochtweg (ong.)</b>
Datum:	27-01-2016	<b>2742 KR Waddinxveen</b>
M-tech Nederland BV Produktieweg 1G 6045 JC Roermond	Tel: 0475-420191 Fax: 0475-568855 E-mail: info@m-tech-nederland.nl	

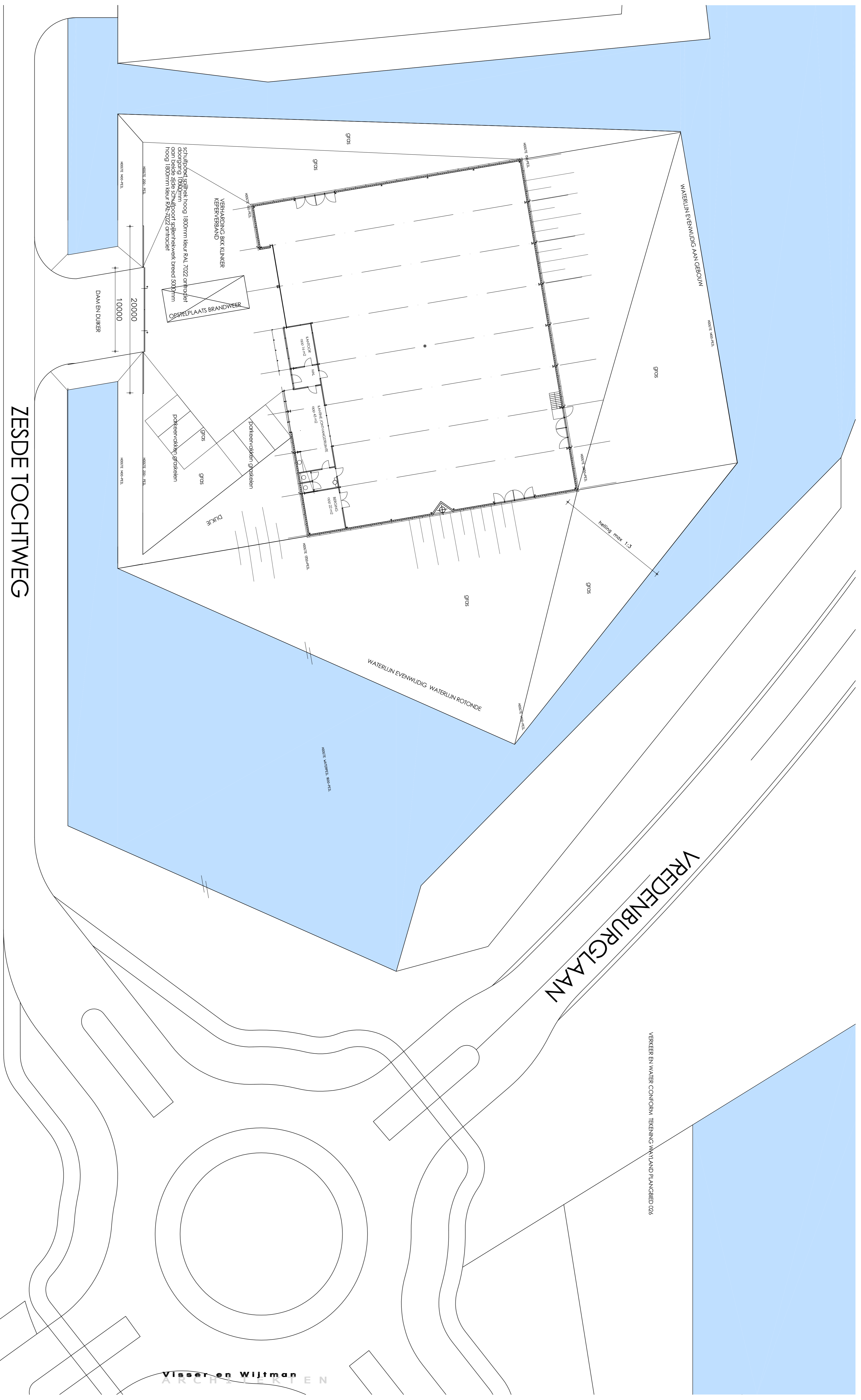

ZESDE TOCHTWEG

VREDENBURGLAAN

WATERLUN EVENWLDIG AAN GEBOUW

WATERLUN EVENWLDIG WATERLUN ROTONDE

VERKEER EN WATER CONFORM TEGENING VAN LAND PLAN GEBED 026

schuifboord 1800mm dikte hoog 1800mm kleur RAL 7022 onthoofd  
 schuifboord 1800mm dikte hoog 1800mm kleur RAL 7022 onthoofd  
 aan beide zijde schuifboord spleetbreedte breed 5000mm  
 hoog 1800mm kleur RAL 7022 onthoofd

VERBODING BIK KLINKER  
 KEFEN VERBOD

OPSTELPLAATS BRANDWEER

DAW EN DIJKER

20000  
 10000

helling max 1,3

VISSER EN WITTMAN  
 ARCHITECTEN B.V.  
 NOORDEKADE 271  
 POSTBUS 321  
 2740 AH WADINNVEN  
 TEL. 0182 - 61 84 19  
 FAX 0182 - 63 09 11  
 EMAIL  
 INFO@VISSERENWITTMAN.NL  
 WWW.VISSERENWITTMAN.NL

ONDERWERP PROJECT  
 SCHALF: 1:200  
 DATUM: 20.01.2016

BIOMASSA CENTRALE  
 IN OPDRACHT VAN BEIJERINCK B.V.  
 AANVRAAG OMGEVINGSVERGUNNING  
 SITUATIE INRICHTINGSPLAN

BLADNUMMER: G02d  
 VEERNUMMER: 1519

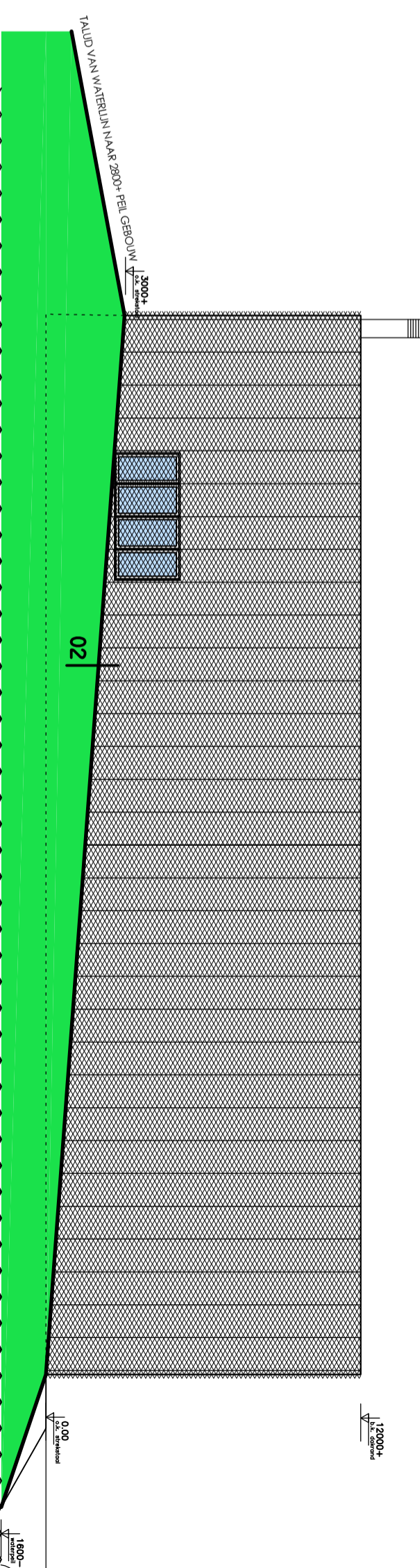
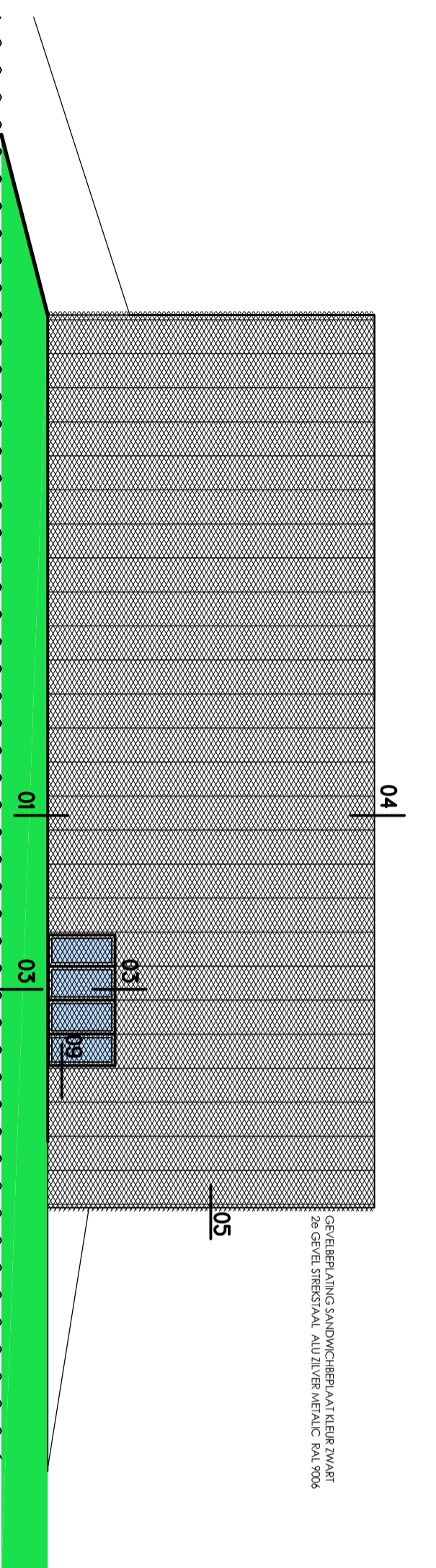
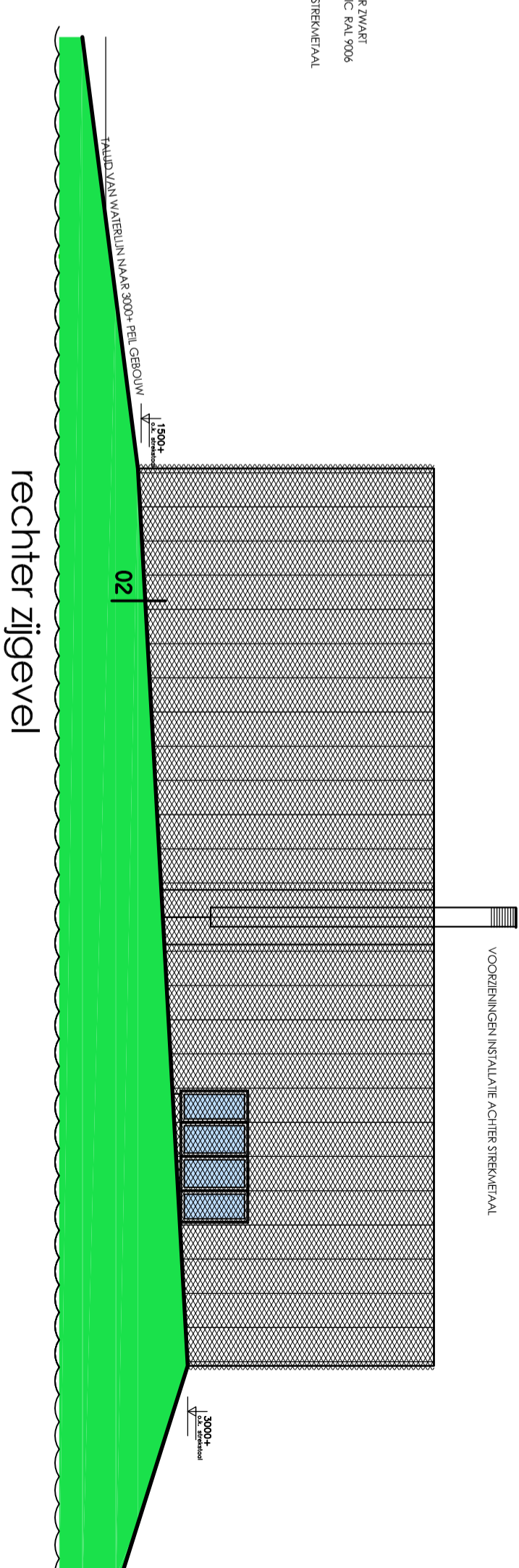
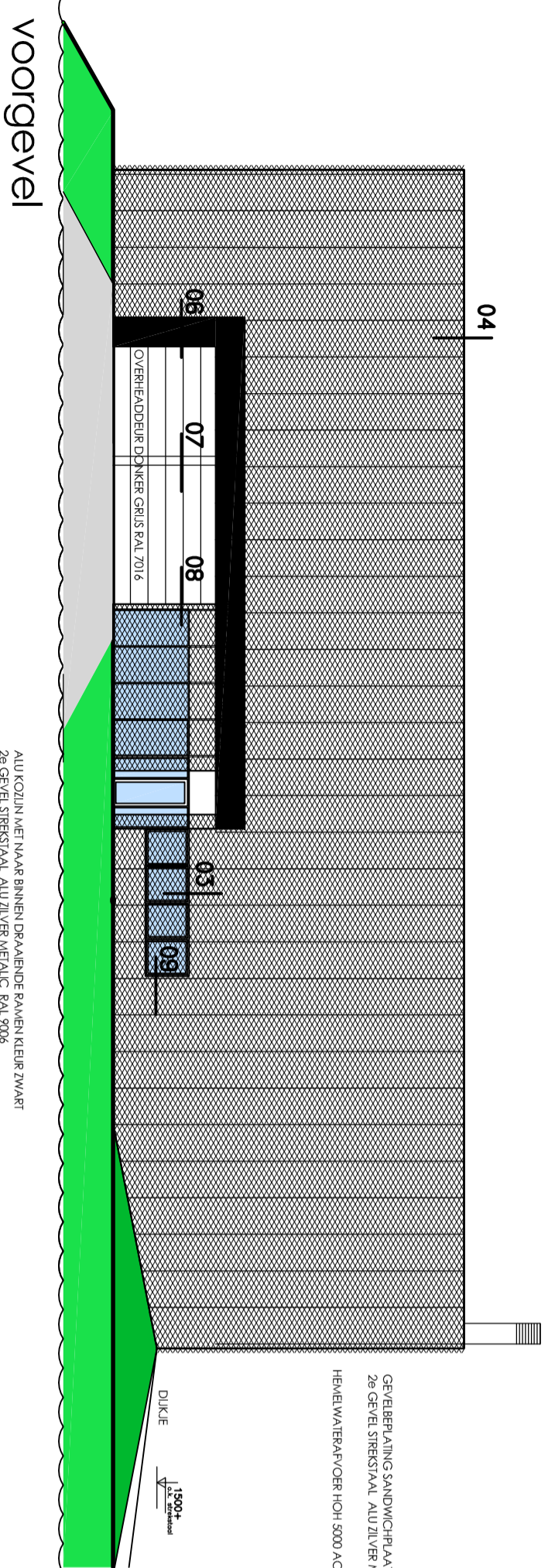

linker zijgevel

achtergevel

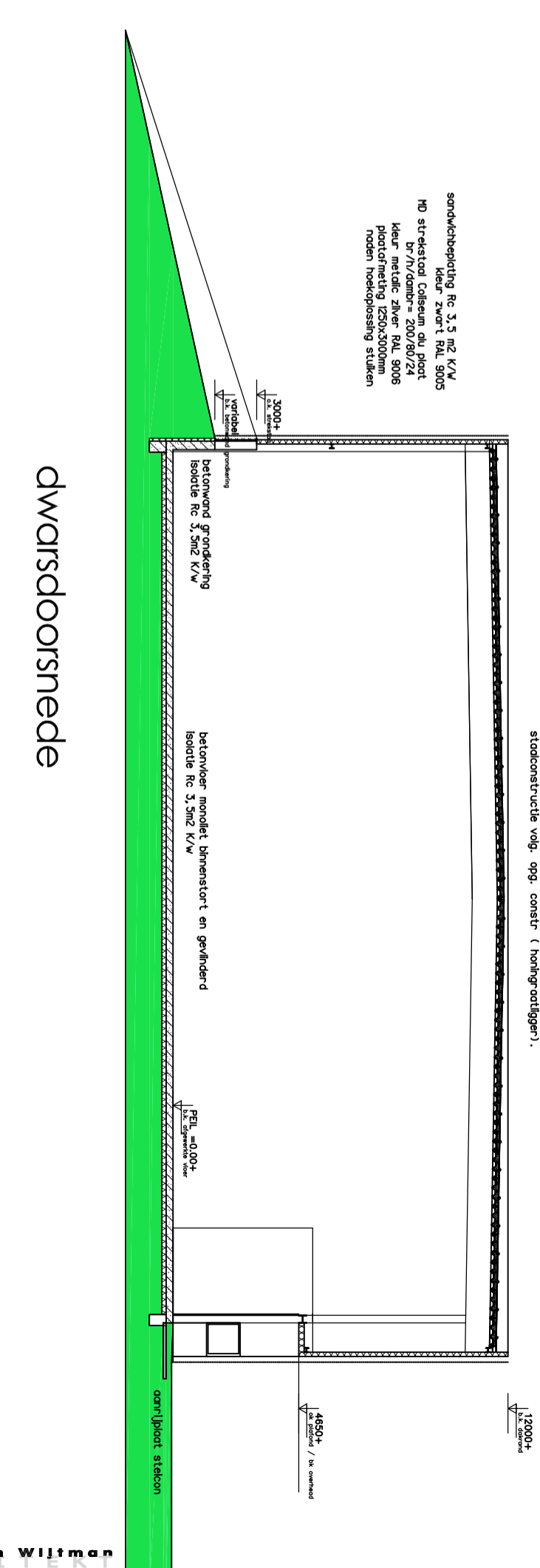
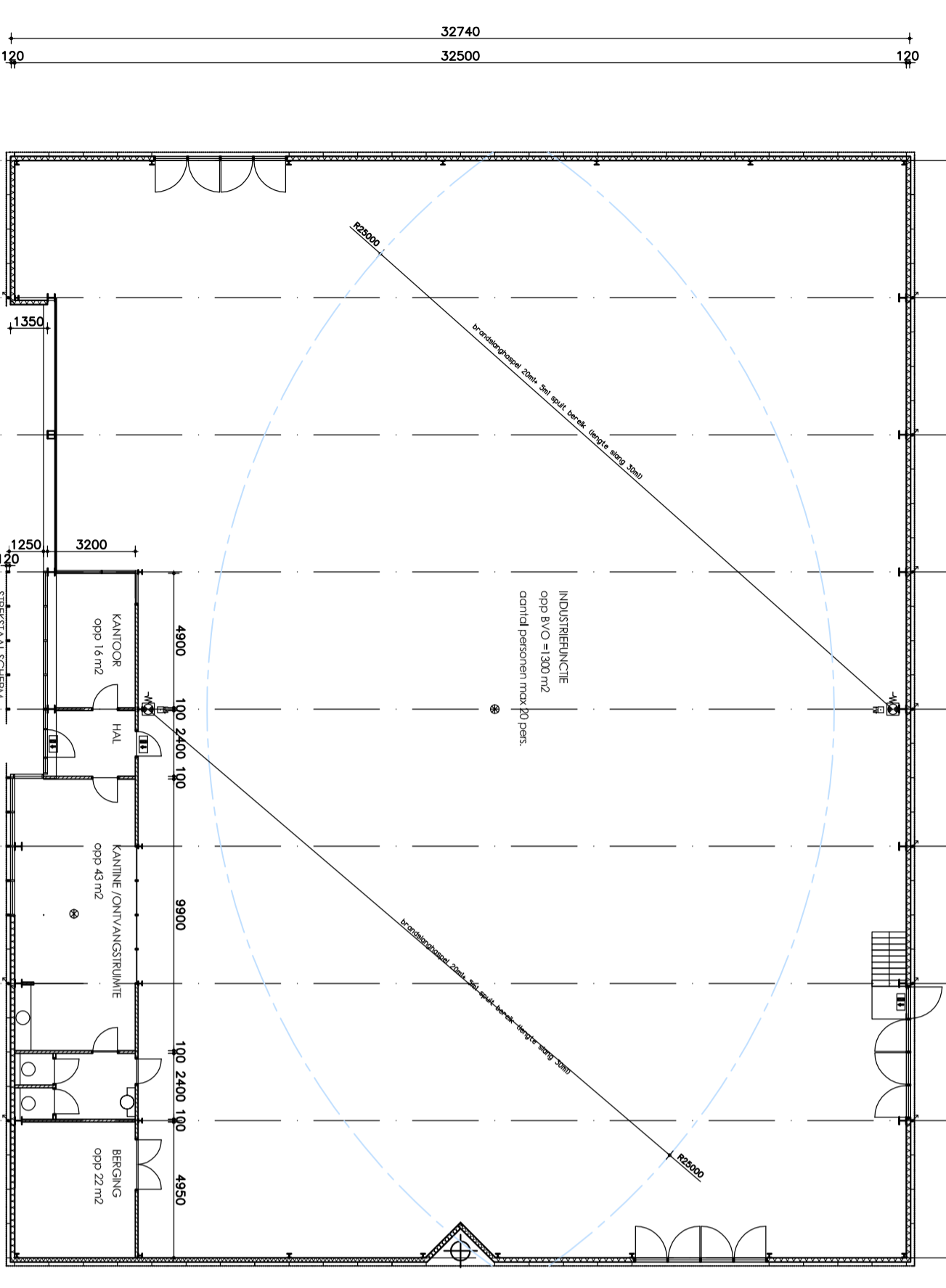

**BIOMASSA CENTRALE**  
**VISSER EN WIJTMAN**  
 ARCHITECTEN B.V.  
 ANCHERBOUW 271  
 7162 AY WAGENINGEN  
 TEL. 0182 - 41 84 19  
 FAX 0182 - 43 99 11  
 E-MAIL  
 WWW.VISSERENWIJTMAN.NL

**PROJECT**

SOORT	PLATTEGROND
MAAT	1:300
DATUM	20.01.18

**IN OPDRACHT VAN** BELIERINCK B.V.  
**AANVRAAG OORVERINGSGOEDING**  
**PLATTEGROND GEVELS EN DOORSNEDEN**

**STATUS** **GOED**  
**VERBODEN** **1519**

**VISSER EN WIJTMAN ARCHITECTEN**